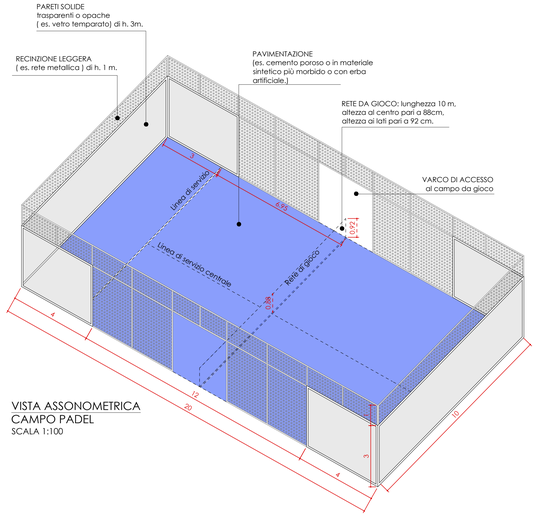

VISTA ASSONOMETRICA
CAMPO PADEL
SCALA 1:100

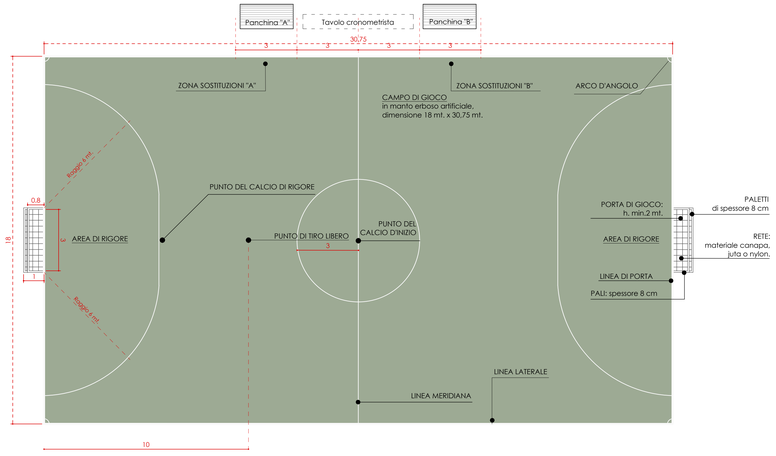

PARTICOLARE CANALETTA

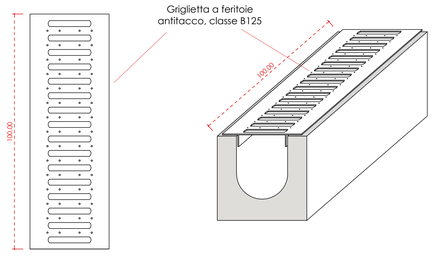

DETTAGLIO COSTRUTTIVO
PAVIMENTO IN ERBA SINTETICA
SCALA 1:1

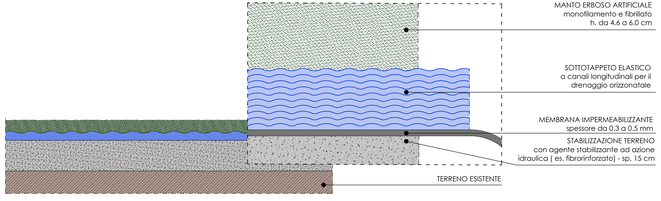

DETTAGLIO COSTRUTTIVO PAVIMENTO IN ERBA SINTETICA
SCALA 1:10

Particolare Impianto Solare Termico - rapp. 1:20 / 1:10

	150 L (mm)
A	Ø 510
B	2650
C	593
D	1913
E	1952

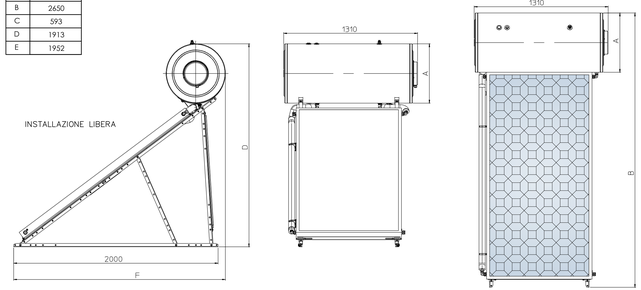

Particolare Impianto Fotovoltaico - rapp. 1:20 / 1:10

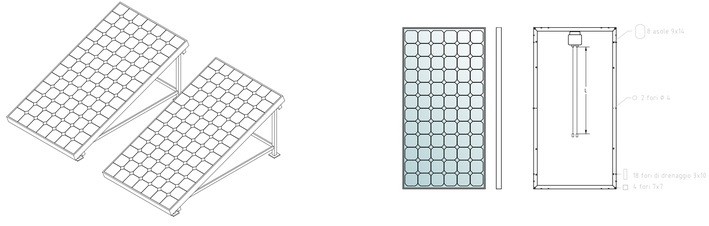

Particolare Facciata "a cappotto"

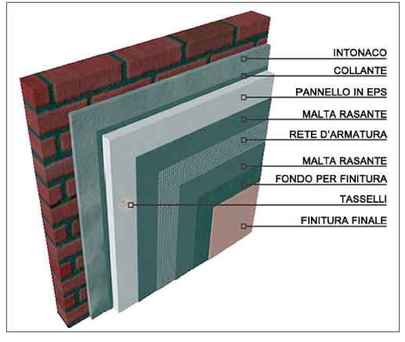

UNIONE EUROPEA — REGIONE SICILIANA

REPUBBLICA ITALIANA
PRESIDENZA CONSIGLIO DEI MINISTRI
DIPARTIMENTO PER LO SPORT
COMUNE DI MONGIUFFI MELIA
(Città Metropolitana di Messina)
"FONDO SPORT E PERIFERIE"

PROGETTO DI FATTIBILITA' TECNICO - ECONOMICA
ai sensi dell'art. 41 comma 6 del D.Lgs 36/2023

OGGETTO: Lavori di rigenerazione e adeguamento dell'impianto sportivo destinato ad attività agonistiche ubicato in contrada Areapomo del Comune di Mongiuffi Melia.

ALLEGATI:
- [ ] 1. Relazione tecnica
- [ ] 2. Corografia e stralcio aerofotogrammetrico
- [ ] 3. Stralcio catastale e del P.di F.
- [ ] 4. Documentazione fotografica con punti di scatto
- [ ] 5. Elaborati grafici stato di fatto
- [ ] 6. Elaborati grafici di progetto
- [x] 7. Particolari costruttivi
- [ ] 8. Computo metrico e quadro economico
- [ ] 9. Piano preliminare di manutenzione

Mongiuffi Melia, li 09.10.2023

IL RESPONSABILE UNICO DEL PROCEDIMENTO
Dott. Arch. Carmelo CAMPAILLA

Approvazioni:

IL PROGETTISTA
Dott. Arch. Carmelo CAMPAILLA